

L*i*F
LIVET I FJÆRA

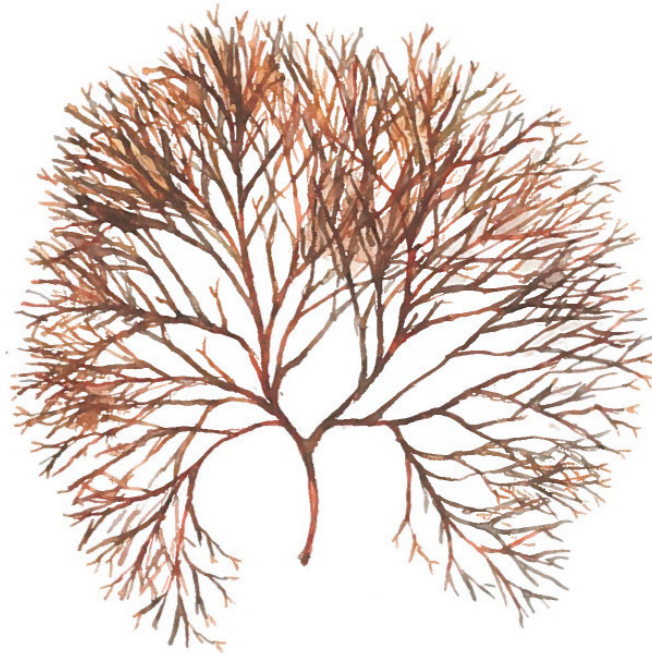

ALGER

LIVET I FJÆRA

Illustrasjoner: Stein Mortensen

Tegnforklaring:



Rød triangel indikerer en introdusert art.



MILJOLARE.NO
ET VERKTØY FOR BÆREKRAFTIG UTVIKLING



UNIVERSITETET I BERGEN



BERGEN KOMMUNE



INSTITUTE OF MARINE RESEARCH
HAVFORSKNINGSINSTITUTTET

GRISSETANG *ASCOPHYLLUM NODOSUM*Funnet? Artsbestemmelse: helt sikker usikker

Stasjonsnummer _____

Dato/klokkeslett _____

Bildenummer _____

Forvekslingsart Blæretang

Du kan finne alderen ved å telle antall blærer nedover skuddet. (Ny blære hver vår).

BLÆRETANG *FUCUS VESICULOSUS*Funnet? Artsbestemmelse: helt sikker usikker

Stasjonsnummer _____

Dato/klokkeslett _____

Bildenummer _____

Forvekslingsart Grisetang

Parvise blærer som sitter på hver side av midtribben. Skilles fra grisetang ved at den midtribbe og fra sagtang ved at den har blærer.



Artsbestemmelse: helt sikker usikker

Stasjonsnummer _____

Dato/klokkeslett _____

Bildenummer _____

Forvekslingsart Ingen

Har vært brukt som fôr til sau og gris.

BLÆRETANG, SPIRALTANG & GRISETANG

Blæretang

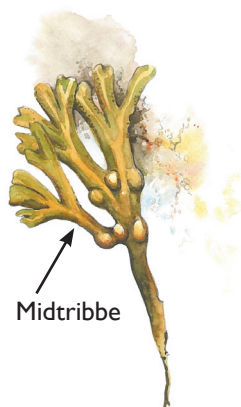

Spiraltang

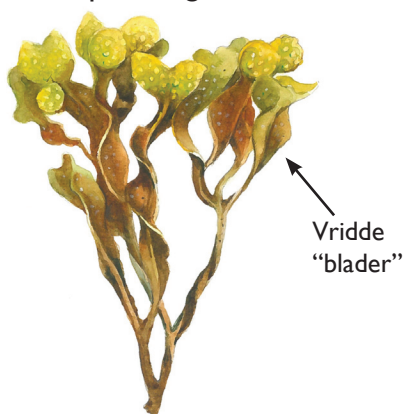

Grisetang



Liten blæretang og spiraltang kan ligne, ettersom små individer av blæretang kan mangle blærer. "Bladene" til spiraltang er ofte vridde som kan være en måte å skille dem på. Disse algene kan danne hybrider sammen. Grisetang og blæretang skilles ved at blæretang har midtribbe.

SAGTANG *FUCUS SERRATUS*

Funnet?



Artsbestemmelse: helt sikker usikker

Stasjonsnummer _____

Dato/klokkeslett _____

Bildenummer _____

Forvekslingsart Ingen

Sagtannet i randen.

SAUETANG *PELVETIA CANALICULATA*

Funnet?



Artsbestemmelse: helt sikker usikker

Stasjonsnummer _____

Dato/klokkeslett _____

Bildenummer _____

Forvekslingsart Ingen

Skuddene kan minne om saueklover.

BUTARE *ALARIA ESCULENTA*

Funnet?



Artsbestemmelse: helt sikker usikker

Stasjonsnummer _____

Dato/klokkeslett _____

Bildenummer _____

Forvekslingsart Sukkertare

Midtribbe i bladet, dette skiller den fra sukkertare.

SUKKERTARE *SACCHARINA LATISSIMA*

Funnet?



Artsbestemmelse: helt sikker usikker

Stasjonsnummer _____

Dato/klokkeslett _____

Bildenummer _____

Forvekslingsart Butare

Litt krøllete i randen. Mangler midtribbe som skiller den fra butare.

BUTARE & SUKKERTARE

Butare



Sukkertare



Butare har en distinkt midtribbe, noe som sukkertare mangler, mens sukkertaren har bølgete kant.

FINGERTARE *LAMINARIA DIGITATA*

Funnet? Artsbestemmelse: helt sikker usikker

Stasjonsnummer _____

Dato/klokkeslett _____

Bildenummer _____

Forvekslingsart Stortare

Glattere og mer bøyelig stilk enn stortaren.

STORTARE *LAMINARIA HYPERBOREA*

Funnet? Artsbestemmelse: helt sikker usikker

Stasjonsnummer _____

Dato/klokkeslett _____

Bildenummer _____

Forvekslingsart Fingertare

Stilken er relativt stiv og har en ru overflate. Det vokser ofte andre alger på stilken i tillegg.

FINGERTARE & STORTARE

Fingertare



Stortare



Fingertare har en glatt og bøyelig stilk, mens stortare har en relativt stiv stilk med en ru overflate.

MYKT KJERRINGHÅR *DESMARESTIA VIRIDIS*

Funnet? Artsbestemmelse: helt sikker usikker

Stasjonsnummer _____

Dato/klokkeslett _____

Bildenummer _____

Forvekslingsart Vanlig kjerringhår /
japansk drivtang

Vokser på stein, skjell og grove alger. Konsekvent motsatt grenet dvs at skudene vokser i par på hver sin side av stilken.

VANLIG KJERRINGHÅR *DESMARESTIA VIRIDIS*

Funnet? Artsbestemmelse: helt sikker usikker

Stasjonsnummer _____

Dato/klokkeslett _____

Bildenummer _____

Forvekslingsart Mykt kjerringhår /
japansk drivtang

JAPANSK DRIVTANG *SARGASSUM MUTICUM*

Funnet?



Artsbestemmelse: helt sikker usikker

Stasjonsnummer _____

Dato/klokkeslett _____

Bildenummer _____



Forvekslingsart Mykt kjerringhår / vanlig kjerringhår

MYKT KJERRINGHÅR, VANLIG KJERRINGHÅR & JAPANSK DRIVTANG

Mykt kjerringhår



Vanlig kjerringhår



Japansk drivtang



Japansk drivtang har luftblærer, noe de andre mangler. Mykt kjerringhår er konsekvent motsatt grenet, mens vanlig kjerringhår er alternerende.

Alternerende grenet



Motsatt grenet





Artsbestemmelse: helt sikker usikker

Stasjonsnummer _____

Dato/klokkeslett _____

Bildenummer _____

Forvekslingsart Ingen

TARMGRØNSKE *ULVA INTESTINALIS*

Funnet?



Artsbestemmelse: helt sikker usikker

Stasjonsnummer _____

Dato/klokkeslett _____

Bildenummer _____

Forvekslingsart Ingen

HAVSALAT / SJØSALAT *ULVA LACTULA*

Funnet?



Artsbestemmelse: helt sikker usikker

Stasjonsnummer _____

Dato/klokkeslett _____

Bildenummer _____

Forvekslingsart Ingen

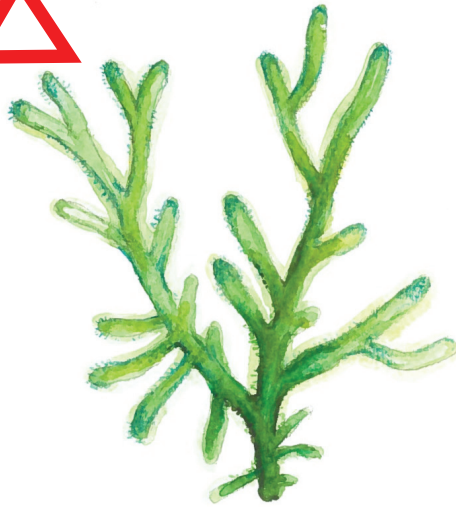

Artsbestemmelse: helt sikker usikker

Stasjonsnummer _____

Dato/klokkeslett _____

Bildenummer _____

Forvekslingsart Ingen

VANLIG GRØNNDUSK *CLADOPHORA RUPESTRIS*

Funnet?



Artsbestemmelse: helt sikker usikker

Stasjonsnummer _____

Dato/klokkeslett _____

Bildenummer _____

Forvekslingsart Silkegrønndusk

VANLIG GRØNNDUSK & SILKEGRØNNDUSK

Vanlig Grønndusk



Silkegrønndusk



Vanlig grønndusk har en mye grovere tekstur, omtrent som tau. Silkegrønndusk derimot er mye mykere å kienne på.

EIKEVING *PHYCODRYS RUBENS*

Funnet?



Artsbestemmelse: helt sikker usikker

Stasjonsnummer _____

Dato/klokkeslett _____

Bildenummer _____

Forvekslingsart Fagerving

FAGERVING *DELESSERIA SANGUINEA*

Funnet?



Artsbestemmelse: helt sikker usikker

Stasjonsnummer _____

Dato/klokkeslett _____

Bildenummer _____

Forvekslingsart Eikeving

FJÆREBLOD *HILDENBRANDIA RUBRA*Funnet? Artsbestemmelse: helt sikker usikker

Stasjonsnummer _____

Dato/klokkeslett _____

Bildenummer _____

Forvekslingsart Ingen

Vokser som et rødt belegg på steiner.

FJÆREHINNE *PORPHYRA*Funnet? Artsbestemmelse: helt sikker usikker

Stasjonsnummer _____

Dato/klokkeslett _____

Bildenummer _____

Forvekslingsart Ingen

I familie med nori, som brukes i makiruller (sushi).

KRUSFLIK *CHONDRUS CRISPUS*

Funnet?



Artsbestemmelse: helt sikker usikker

Stasjonsnummer _____

Dato/klokkeslett _____

Bildenummer _____

Forvekslingsart Ingen

KRASING *CORALLINA OFFICINALIS*

Funnet?

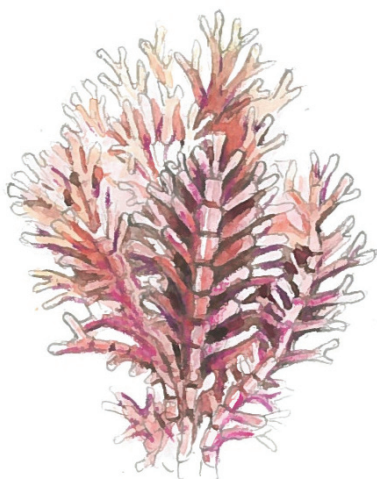

Artsbestemmelse: helt sikker usikker

Stasjonsnummer _____

Dato/klokkeslett _____

Bildenummer _____

Forvekslingsart Ingen

Knaser hvis man ruller den mellom fingrene.



Artsbestemmelse: helt sikker usikker

Stasjonsnummer _____

Dato/klokkeslett _____

Bildenummer _____

Forvekslingsart Ingen



Artsbestemmelse: helt sikker usikker

Stasjonsnummer _____

Dato/klokkeslett _____

Bildenummer _____

Forvekslingsart Vanlig rekeklo

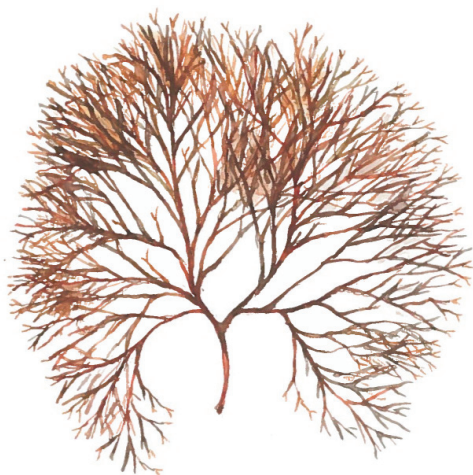

Artsbestemmelse: helt sikker usikker

Stasjonsnummer _____

Dato/klokkeslett _____

Bildenummer _____

Forvekslingsart Svartkluft



Artsbestemmelse: helt sikker usikker

Stasjonsnummer _____

Dato/klokkeslett _____

Bildenummer _____

Forvekslingsart Glattrugl

Vorterugl er løstlevende, altså ikke festet til et underlag. Det er derimot glattrugl. Veldig hard, omtrent som stein.

VORTERUGL & GLATTRUGL

Vorterugl

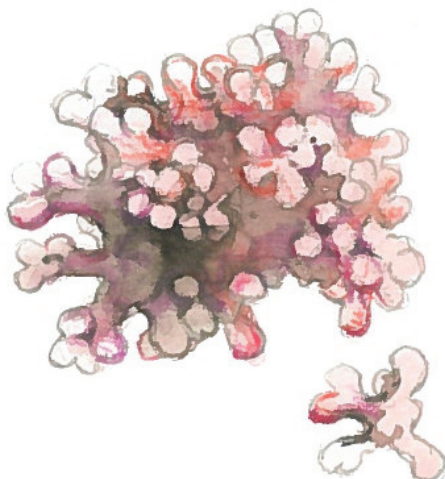

Glattrugl

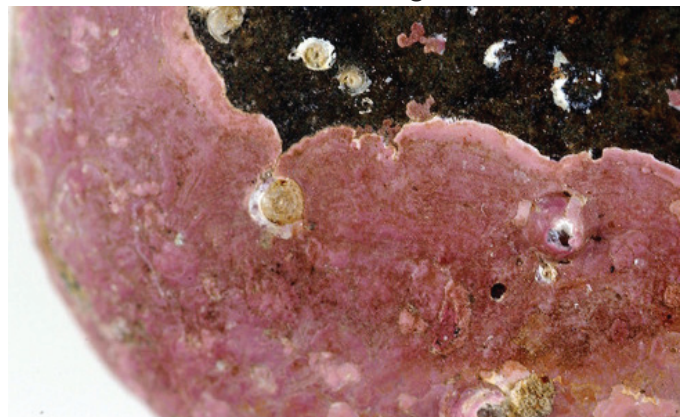

Vorterugl er løstlevende, altså vokser den ikke på et substrat (underlag.) Det gjør derimot glattrugl.

Algefunn som ikke er artsbestemt

Stasjonsnummer _____

Dato/klokkeslett _____

Bildenummer _____

Kommentar

Algefunn som ikke er artsbestemt

Stasjonsnummer _____

Dato/klokkeslett _____

Bildenummer _____

Kommentar

Algefunn som ikke er artsbestemt

Stasjonsnummer _____

Dato/klokkeslett _____

Bildenummer _____

Kommentar

Algefunn som ikke er artsbestemt

Stasjonsnummer _____

Dato/klokkeslett _____

Bildenummer _____

Kommentar
