

L*i*F
LIVET I FJÆRA

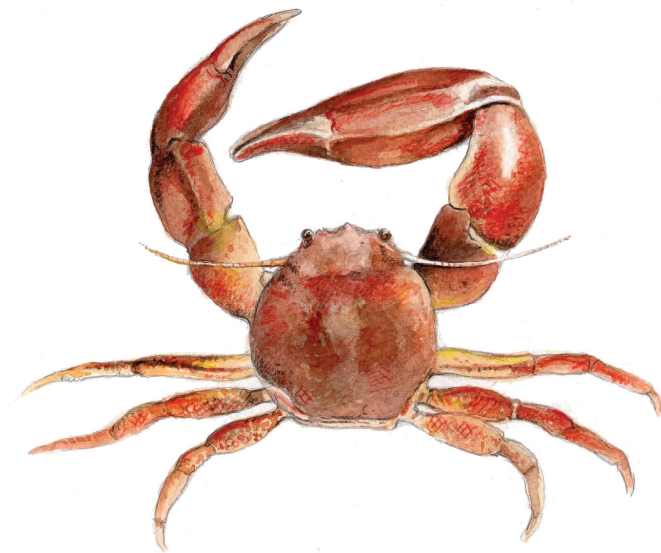

KREPSDYR

LIVET I FJÆRA

Illustrasjoner: Stein Mortensen



SANDREKE *CRANGON CRANGON*Funnet? Var den i live? ja neiArtsbestemmelse: helt sikker usikker

Stasjonsnummer _____

Dato/klokkeslett _____

Bildenummer _____

Forvekslingsart Ingen

3-5 cm lang. Farge: Grå med mørke flekker.

STRANDREKE *PALAEEMON ELEGANS*Funnet? Var den i live? ja neiArtsbestemmelse: helt sikker usikker

Stasjonsnummer _____

Dato/klokkeslett _____

Bildenummer _____

Forvekslingsart Ingen

3-5 cm lang. Farge: Gjennomsiktig med gulbrune eller røde bånd eller flekker.

PUNGREKE *PRAUNUS SP.*

Funnet?

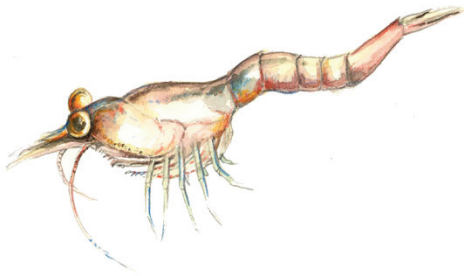

Var den i live? ja nei
Artsbestemmelse: helt sikker usikker

Stasjonsnummer _____

Dato/klokkeslett _____

Bildenummer _____

Forvekslingsart Ingen

Opptil 2,5 cm lang.

TASKEKRABBE *CANCER PAGURUS*

Funnet?

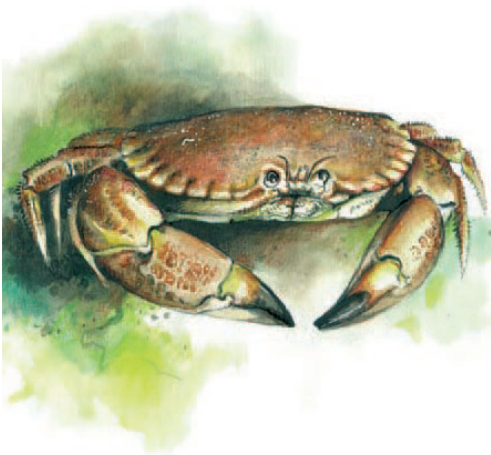

Var den i live? ja nei
Artsbestemmelse: helt sikker usikker

Stasjonsnummer _____

Dato/klokkeslett _____

Bildenummer _____

Forvekslingsart Ingen

Opptil 22 cm skallbredde. Farge: brunrød på oversiden og gulhvitt på undersiden.

STRANDKRABBE *CARCINUS MAENAS*Funnet? Var den i live? ja neiArtsbestemmelse: helt sikker usikker

Stasjonsnummer _____

Dato/klokkeslett _____

Bildenummer _____

Forvekslingsart Ingen

Skallbredde opptil 8 cm. Skallfarge: Grønn eller brun med mørkere marmorering på oversiden. Lys gul underside.

PORSELENSKRABBE *PISIDIA LONGICORNIS*Funnet? Var den i live? ja neiArtsbestemmelse: helt sikker usikker

Stasjonsnummer _____

Dato/klokkeslett _____

Bildenummer _____

Forvekslingsart Ingen

Skallengde opptil 1 cm. Skallfarge: Brunrød eller mørkerød men variabel. Den ene kloen er større enn den andre.

PYNTEKRABBE *HYAS COARCTATUS*Funnet? 

Var den i live? ja nei
Artsbestemmelse: helt sikker usikker

Stasjonsnummer _____

Dato/klokkeslett _____

Bildenummer _____

Forvekslingsart Ingen

Skallbredde opptil 5 cm. Farge: rødbrun på oversiden og skittenhvit på undersiden. Trekantformet.

STANKELBEINSKRABBE *MACROPODIA ROSTRATA*Funnet? 

Var den i live? ja nei
Artsbestemmelse: helt sikker usikker

Stasjonsnummer _____

Dato/klokkeslett _____

Bildenummer _____

Forvekslingsart Ingen

Ofte overgrodd og kamuflert av alger.

VANLIG EREMITTKREPS *PAGURUS BERNHARDUS*Funnet? 

Var den i live? ja nei
Artsbestemmelse: helt sikker usikker

Stasjonsnummer _____

Dato/klokkeslett _____

Bildenummer _____

Forvekslingsart Ingen

Farge: rød eller brungrønne, men varierer. Bruker ulike skjell som passer størrelsen.

TROLLHUMMER *GALATHEA SQUAMIFERA*Funnet? 

Var den i live? ja nei
Artsbestemmelse: helt sikker usikker

Stasjonsnummer _____

Dato/klokkeslett _____

Bildenummer _____

Forvekslingsart Ingen

Brunlig uten striper. En av mange trollhummerarter. De skilles på fargemønster og til dels størrelsen. De største, krinakrabben (*Galathea strigosa*) har sterkt blå og røde felt på ryggskallet.

SKIPSRUR *BALANUS CRENATUS*

Funnet?



Var den i live? ja nei
Artsbestemmelse: helt sikker usikker

Stasjonsnummer _____

Dato/klokkeslett _____

Bildenummer _____

Forvekslingsart Fireplatet rur / Fjærerur /
Vorterur

Opptil 2 cm bred og 4,5 cm høy.

FIREPLATET RUR *ELMINIUS MODESTUS*

Funnet?



Var den i live? ja nei
Artsbestemmelse: helt sikker usikker

Stasjonsnummer _____

Dato/klokkeslett _____

Bildenummer _____

Forvekslingsart Skipsrur / Fjærerur /
Vorterur

FJÆRERUR *SEMIBALANUS BALANOIDES*

Funnet?



Opptil 1,5 cm

Var den i live? ja nei

Artsbestemmelse: helt sikker usikker

Stasjonsnummer _____

Dato/klokkeslett _____

Bildenummer _____

Forvekslingsart Skipsrur / Fireplatet rur /
Vorturer

VORTERUR *VERRUCA STROEMIA*

Funnet?

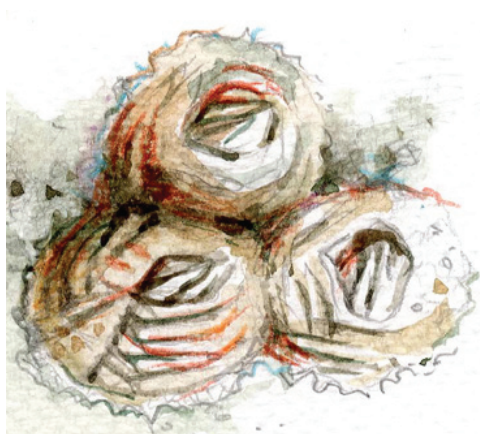

Var den i live? ja nei

Artsbestemmelse: helt sikker usikker

Stasjonsnummer _____

Dato/klokkeslett _____

Bildenummer _____

Forvekslingsart Skipsrur / Fireplatet rur /
Fjærerur

SVARTSTILKET ANDESKJELL *LEPAS ANATIFERA*Funnet? Var den i live? ja neiArtsbestemmelse: helt sikker usikker

Stasjonsnummer _____

Dato/klokkeslett _____

Bildenummer _____

Forvekslingsart Scalpellum scalpellum

Opptil 15 cm lang. Sjelden. Kommer gjerne drivende på rekved eller lignende.

SPØKELSESKREPS *CAPRELLA LINEARIS*Funnet? Var den i live? ja neiArtsbestemmelse: helt sikker usikker

Stasjonsnummer _____

Dato/klokkeslett _____

Bildenummer _____

Forvekslingsart C. septentrionalis

Opptil 3,2 cm. Farge: Rød eller grønn med lyserøde øyne. (Er den mer enn 4 cm så er det den nye arten japansk spøkelseskreps.)

HOPPEKREPS COPEPODA

Funnet?



Var den i live? ja nei

Artsbestemmelse: helt sikker usikker

Stasjonsnummer _____

Dato/klokkeslett _____

Bildenummer _____

Forvekslingsart Tanglus / Tangloppe

Mange arter, der den 1-2 mm lange raudåta er en av de viktigste byttedyrene for fisk.

TANGLOPPE / MARFLO GAMMARUS LOCTUSA

Funnet?

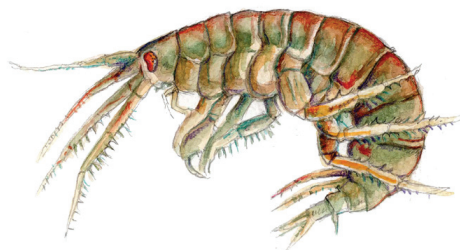

Var den i live? ja nei

Artsbestemmelse: helt sikker usikker

Stasjonsnummer _____

Dato/klokkeslett _____

Bildenummer _____

Forvekslingsart Hoppekreps / Tanglus

Opptil 2 cm. Farge: grønn-brun med røde flekker.

TANGLUS IDOTEA GRANULOSA

Funnet?



Var den i live? ja nei
Artsbestemmelse: helt sikker usikker

Stasjonsnummer _____

Dato/klokkeslett _____

Bildenummer _____

Forvekslingsart Hoppekreps / Tangloppe

Opptil 2 cm lang. Farge: grønn, rød eller brun med hvite flekker.

Krepsdyrfunn som ikke er artsbestemt

Var den i live? ja nei

Stasjonsnummer _____

Dato/klokkeslett _____

Bildenummer _____

Kommentar

Krepsdyrfunn som ikke er artsbestemt

Var den i live? ja nei

Stasjonsnummer _____

Dato/klokkeslett _____

Bildenummer _____

Kommentar

Krepsdyrfunn som ikke er artsbestemt

Var den i live? ja nei

Stasjonsnummer _____

Dato/klokkeslett _____

Bildenummer _____

Kommentar
